MAPA DE ROTA DE TRANSPORTE ESCOLAR

GOVERNO DO ESTADO DO ESPÍRITO SANTO
Secretaria da Educação

Responsável Giselly Rezende Vieira Data: 12/06/2025

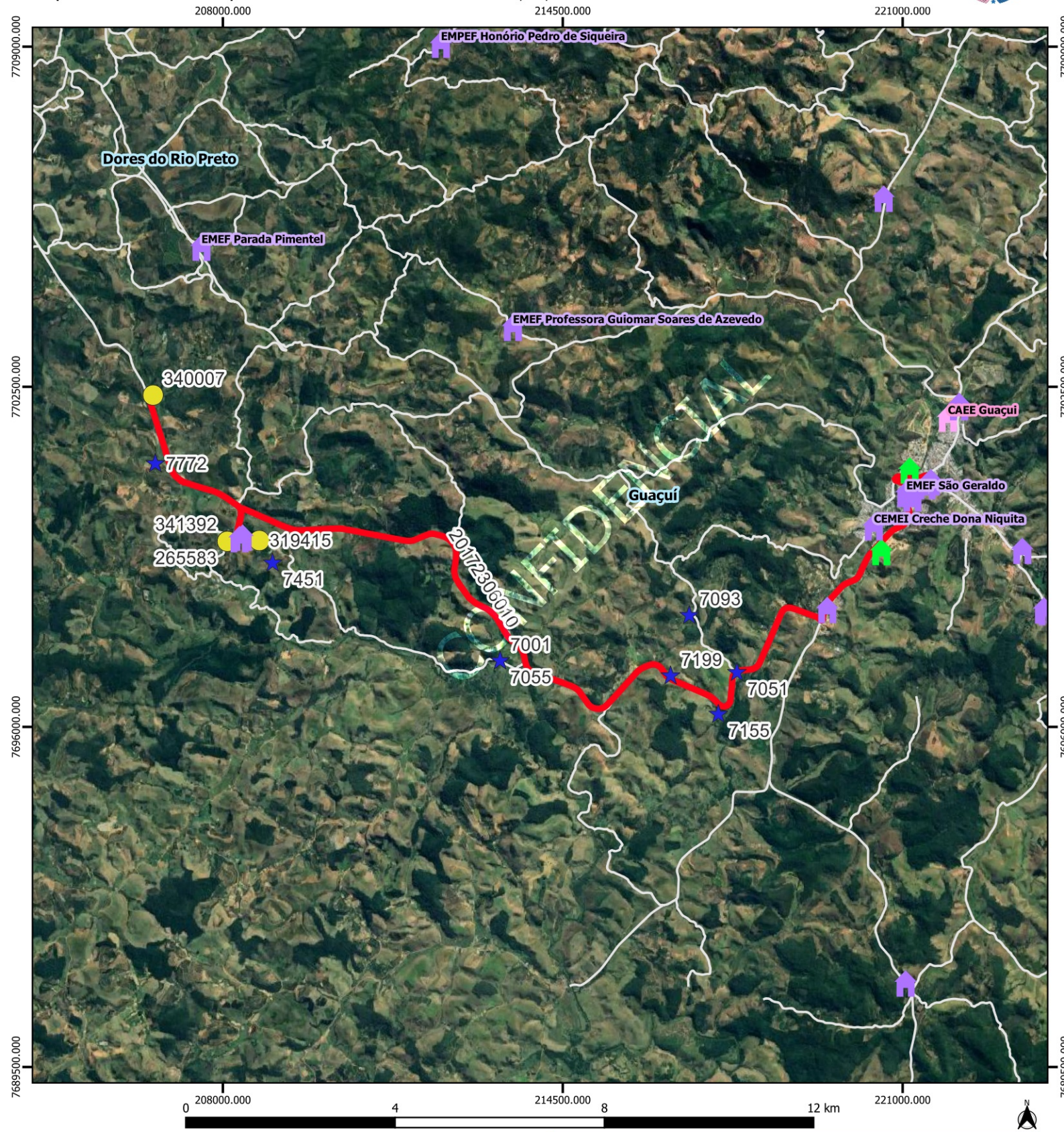

Legenda

Escolas

- Estadual
- Municipal
- CAEE

alunos_estaduais

alunos_transcolar_es

rotas_sedu [84]

Estradas_Vicinais

Google Satellite

Limite_Municipal_2018

GUACUI				
Escola: EEEFM ANTONIO CARNEIRO RIBEIRO				
Código	20172306010		Tipo: TR	Turno: M
Alunos:	Estado:4	Município: 9	Total: 13	Máximo*:13
Quilometragem Ida: 24.2	Volta: 24.2	Ap*: 24.2	Total*: 72.6	
Versão: 21	Horários	Entrada:	Saída:	

Projeção Universal Transversa de Mercator / Origem da quilometragem no Equador e Meridiano Central acrescidas as constantes 10.000 km e 500 km respectivamente / Datum:

Nome do roteiro

1ª VIAGEM - SÃO PEDRO DE RATES X SERRA DO FURTADO X EEEFM ANTONIO CARNEIRO RIBEIRO